

## COMPOSITION DU CONSEIL D'ADMINISTRATION

ELUS PAR L'ASSEMBLEE GENERALE

M. Dominique LEFEBVRE  
Président du Conseil d'Administration  
Président de la Caisse Régionale VAL DE FRANCE - Président de la FNCA et de la SAS Rue La Boétie



**SAS Rue La Boétie représentée** par M. Raphaël APPERT  
Vice-Président du Conseil d'Administration es qualité de représentant de la SAS Rue La Boétie  
Directeur Général de la CR Centre-Est - Premier Vice-Président de la FNCA  
Vice-Président de la SAS Rue La Boétie



Mme Agnès AUDIER  
Senior Advisor Boston Consulting Group - Administratrice de sociétés

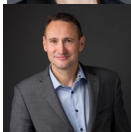

M. Olivier AUFFRAY  
Président de la Caisse régionale d'Ille et Vilaine



Mme Sonia BONNET-BERNARD  
Présidente d'A2EF - Administratrice de sociétés



M. Hugues BRASSEUR  
Directeur Général de la Caisse régionale de l'Anjou et du Maine



M. Pierre CAMBEFORT  
Directeur Général de la Caisse régionale NORD MIDI PYRENEES



Mme Marie-Claire DAVEU  
Directrice du développement durable et des Affaires institutionnelles Internationales de KERING  
Administratrice de sociétés



M. Jean-Pierre GAILLARD  
Président de la Caisse régionale SUD RHÔNE ALPES



Mme Christine GANDON  
Présidente de la Caisse régionale du NORD EST



Mme Nicole GOURMELON  
Directrice Générale de la Caisse régionale ATLANTIQUE VENDEE



Mme Marianne LAIGNEAU  
Présidente du directoire d'Enedis - Administratrice de sociétés



M. Christophe LESUR  
Représentant les salariés actionnaires



M. Pascal LHEUREUX  
Président de la Caisse régionale NORMANDIE SEINE

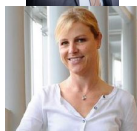

Mme Alessia MOSCA  
Enseignante en commerce international Sciences Po Paris  
Administratrice de sociétés



Mme Carol SIROU  
Présidente exécutrice d'Ethifinances – Administratrice de sociétés



M. Louis TERCINIER  
Président de la Caisse régionale CHARENTE-MARITIME DEUX-SEVRES



M. Eric VIAL  
Président de la Caisse régionale des SAVOIE

**Représentant les Organisations Professionnelles Agricoles - Désigné par arrêté :**



Mme Christiane LAMBERT  
Membre du Bureau de la FNSEA

**DESIGNES PAR LES DEUX ORGANISATIONS SYNDICALES MAJORITAIRES :**



Mme Catherine UMBRICHT - Représentant les salariés



M. Eric WILSON - Représentant les salariés

**DESIGNES PAR LE CONSEIL :**



Mme Pascale BERGER  
Censeure  
Représentant les salariés de Caisse régionale



M. Olivier DESPORTES  
Censeur  
Président de la Caisse régionale des Côtes d'Armor



M. José SANTUCCI  
Censeur  
Directeur général de la Caisse régionale PROVENCE COTE D'AZUR

**REPRESENTANT DU COMITE SOCIAL ET ECONOMIQUE :**

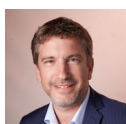

M. Guillaume MAÎTRE